JP151
Referência
Digitalize o código QR para ver a propriedade

Quarteira - Apartamento

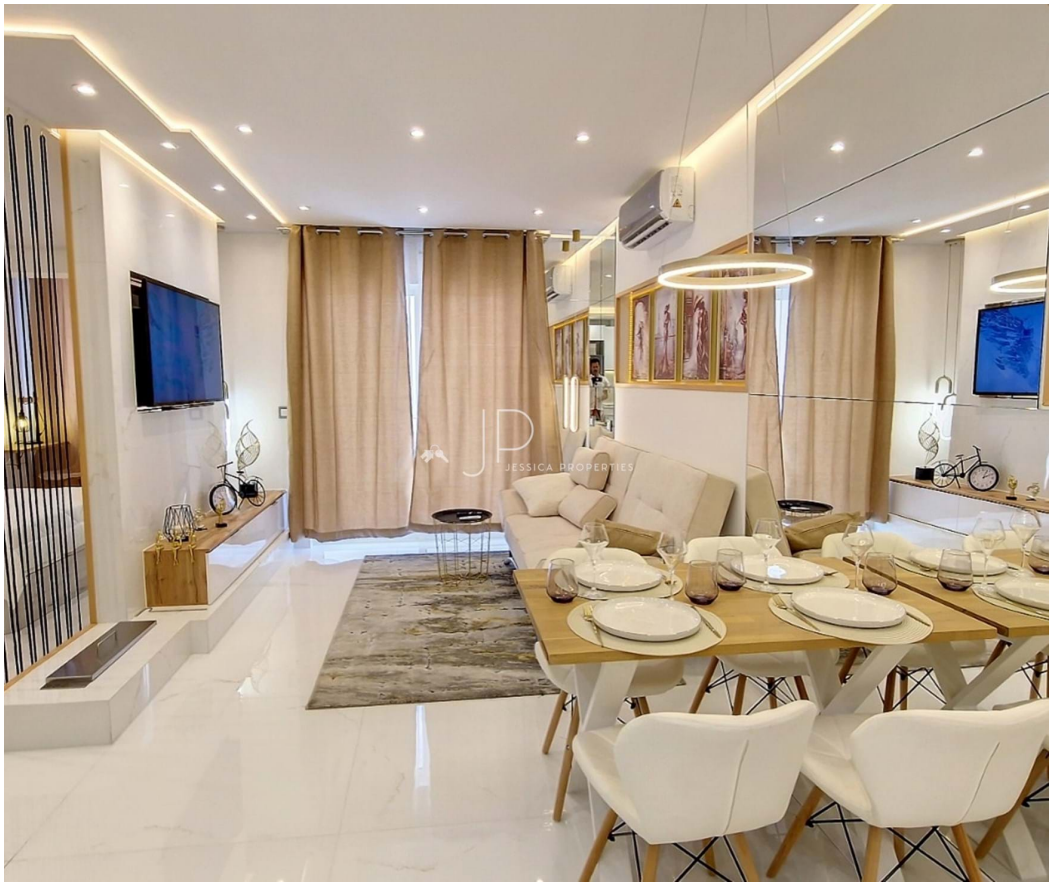

1 Quartos

1 Casas de banho

46 Área (m²)

220 000 €
(EUR €)

Apartamento no último andar recentemente remodelado, a 350 metros da praia

A elegância encontra a conveniência neste apartamento recentemente remodelado no último andar, situado na vibrante cidade costeira de Quarteira, a poucos passos do famoso resort de Vilamoura, dos seus 5 campos de golfe de campeonato e da sua marina de cortar a respiração.
A atmosfera animada de Quarteira e a sofisticação de Vilamoura estão à sua porta, proporcionando uma variedade de opções de entretenimento, restauração e lazer.

Com uma disposição de 46 m², esta propriedade oferece uma mistura harmoniosa de conforto e estilo. Com atenção aos detalhes para criar um espaço de convivência que pareça ao mesmo tempo convidativo e prático. O apartamento está totalmente equipado e decorado com bom gosto, com materiais de qualidade.

Jessica
info@jessicaproperties.com

T +351 913841179 (call to national mobile network) · T +351 282037224 (call to national landline) · E info@jessicaproperties.com
AMI:22380

¹ (Chamada para rede fixa nacional) | ² (Chamada para rede móvel nacional)

POWERED BY casafaricrm.com

Algumas características agradáveis incluem: roupeiros embutidos do chão ao tecto, luzes LED, ar condicionado, janelas com vidros duplos, uma televisão rotativa e uma moderna lareira de aço inoxidável. Há também um elevador para conveniência extra.

No coração do apartamento, uma cozinha bem equipada flui perfeitamente para uma área de refeições aberta e um salão acolhedor. A partir daqui, entre no terraço coberto para relaxar enquanto desfruta de uma suave brisa do mar e vistas parciais do mar.

O quarto serve como um refúgio sereno, complementado por uma casa de banho com porta de correr com uma conveniente cabina de duche ao nível do chão. Cada centímetro deste espaço foi cuidadosamente selecionado para oferecer uma sensação de luxo.

Encontrará um amplo espaço de estacionamento público à sua porta.

Situado apenas a 350 metros da costa convidativa e com fácil acesso a todas as comodidades essenciais, esta localização oferece o estilo de vida costeiro perfeito.

Além de ser um fácil trancamento-e-sair, este apartamento apresenta uma boa oportunidade de investimento. Sua localização central e características superiores o tornam um excelente candidato para gerar renda de aluguel, garantindo um retorno recompensador sobre o seu investimento.

Características da Propriedade

- Aquecimento
- Maquina lavar loiça
- Roupeiros
- Proximidade: Aeroporto, Praia, Campo golfe, Zona comercial, Restaurantes, Cidade, Hospital, Farmácia, Transportes Públicos, Escolas, Piscinas Públicas, Parque infantil
- Mobilado
- Pisos: 4
- Elevador
- Curta distância a pé da praia
- Área de estacionamento
- Ano de renovação: 2023
- Maquina lavar roupa
- Ar condicionado
- Cozinha equipada
- Terraço
- Ano construção: 1990
- Vista: Vista mar, Vista cidade
- Vidros duplos
- Localização central
- Água da rede

Jessica
info@jessicaproperties.com

T +351 913841179 (call to national mobile network) · T +351 282037224 (call to national landline) · E info@jessicaproperties.com
AMI:22380

¹ (Chamada para rede fixa nacional) | ² (Chamada para rede móvel nacional)

POWERED BY casafaricrm.com